

Midtsenket VW Caravelle T6, Colorado

HMSartnr: 211402

Midtsenket VW Caravelle T6.1 – Colorado fra 2020-

Dette er en optimal løsning for brukere som "kjører fra rullestol" og ikke minst for brukere som trenger "avansert kjørestyr", slik som spesial-styring, -gass og -brems. Med "midtsenket gulv" kommer rullestolen lavere og bruker sitter riktig i forhold til ratt, betjening, siktlinjen og ikke minst sikkerhetsbelter.



Colorado leveres med Autolift F6 underliggende heis, den tynneste underliggende heisen på markedet. Den gir optimal bakkeklaring under bilen.

Rullestolgulvet er helt flatt og er derfor velegnet til rullestoler som er avhengig av rett plan for å passe i rullestolfestet. (Permolock // Dahl Docking - Se vedr. B stolper)
 Gulvet er understellsbehandlet.

Komponenter som tidligere var montert i/på gulv og i setekasser, er flyttet. Bilens originale tilleggsbatteri plasseres i en kasse bak på venstre side. I denne kassen er også heisaggregatet plassert. Ved behov for nøddrift (opplyst i brukerveiledningen), er derfor pumpebetjeningen enkelt tilgjengelig i H hjørnet av kassen.



Komponenter trenger plass. Derfor har vi tilrettelagt (tillegg) et rom i venstre sidevegg, tiltenkt komponenter som monteres ifbm. individuell tilpasning. Dette rommet gir også langt bedre servicevennlighet og gir bedre plass i bilen for øvrig.

Hvis derfor venstre skyvedør ikke er absolutt nødvendig - unngå kodene 5Q2 / 5Q7 / PT4



Det anbefales å bestille bil med **original elektrisk skyvedørsåpner**.

Kode 5R4 - Denne betjenes med original nøkkel/fjernkontroll og døren **kan også åpnes for hånd**. Den underliggende Autolift F6 rullestolheisen tilkobles en egen fjernkontroll. Dør/heis styres således med to fjernkontroller.

Velges bil uten original elektrisk skyvedørsåpner, må dette ettermonteres. (tillegg) Denne vil da tilkobles samme fjernkontroll som til underliggende Autolift F6 rullestolheis. Dør/heis styres da med en og samme fjernkontroll.

Ettermontert elektrisk skyvedørsåpner kan ikke åpnes for hånd, uten først å ha løst ut nødåpneren. Uansett hvilken elektrisk døråpner som velges, er heisen sikret mot å gå ut og opp ved lukket dør.

OBS i tilfelle 5R4 ikke bestilles – Bestill uansett 5R7 Servolukking skyvedør

B stolper er alltid en utfordring. Det er stadig konflikt mellom rullestolens hjul og nedre del av B stolper i mange bilsaker. Med Colorado er dette løst fordi original fyllehals er fjernet ut fra B stolpen. Nedre kant er derfor kuttet mer inn enn som er mulig i en original VW T6.

Bredden på B stolpen redusert med hele 7 cm.



Original T6



Colorado

Rullestolgulvet i lang bil stekker seg 40 cm lenger bakover enn i kort bil. I kort bil slutter seteraden i flukt med C stolpen og gulvsenken, som gir et rikelig bagasjerom bak originalbenken. I en lang bil kan kun 4 seterad bestilles med bilen. Den er plassert helt bak og gir god benplass fremover, men med redusert bagasjeplass. Se bilde

Velger man disse originale seteløsningene, må seter bestilles som følger;

For kort bil: i 3. seterad. Kode 3VF

I lang bil: i 4. seterad. Kode 3WB

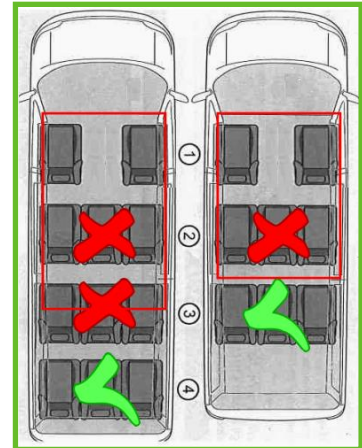

Alternativ seteløsning.

Enkeltseter som kan utmonteres hver for seg gir en mer variert, praktisk og allsidig løsning enn original fast benk.

For lang bil - Plassert fremme ved gulvsenken - gir romslig bagasjerom bak setene – Se bilde.

I kort bil – plassert likt som originalbenken.

Det kan velges mellom to typer seter.

Comfort eller Hybrid, som er et kombinert barnesete.

Løsningen er utviklet i samarbeid med,- og testet av;

Dahl Engineering - godkjent av TÜV Rheinland i samsvar med gjeldende EU-lovgivning.

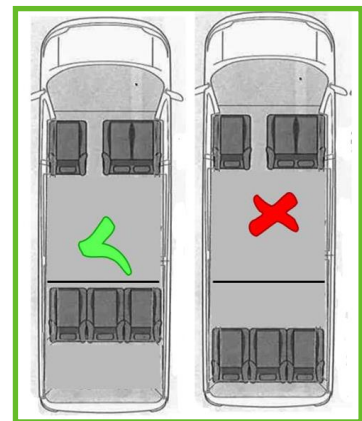

Varenr:

- 503469 Understell sete bil Dahl Colorado seterad
Deretter velg 3 blant disse 2 setealternativene:
- 503465 Sete bil reg. Dahl Comfort Sete
- 503466 Sete bil reg. Dahl Hybrid Sete

HMSartnr
248905

248906
248907

Disse setevariasjonene gjør Colorado til en enda mer anvendelig og praktisk bil.

OBS – Velger man dette MÅ kodene 3WB // 3VF utelates – Ingen seter bestilles med bil

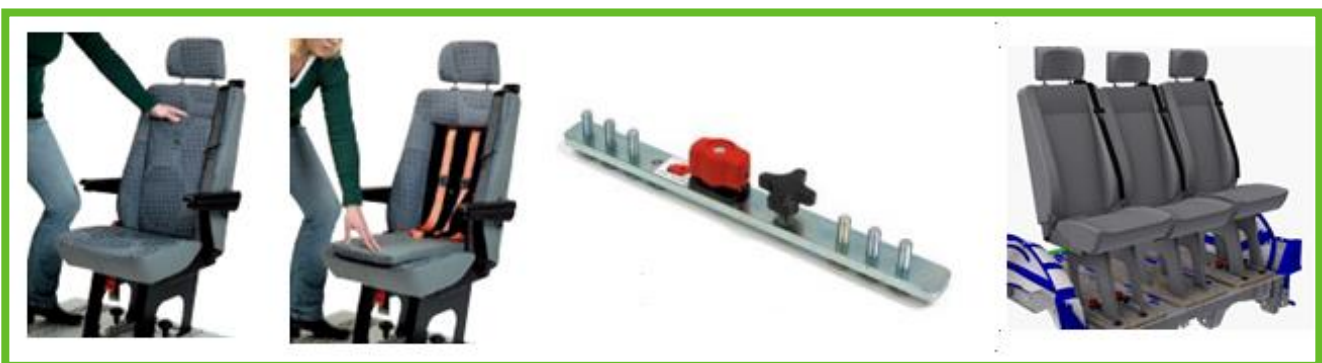

Drivstofftanken er byttet ut med ny tank, og er plassert mellom bakhjulene. Kapasiteten er lik original bil, men påfylling er flyttet til venstre bakskjerm.

Original dieselpåfylling er blokkert. På dieserbiler med AdBlue system, er denne påfyllingen fortsatt original. Se bilder



Original T6



Colorado

Dahl Engineering har også utviklet dockingsystemer til denne bilen Rullestolsikring for begge sider foran og i 2. seterad, og således er *trygghet for brukeren løftet opp enda ett nivå.*

Alle komponenter til denne ombyggingen er testet og godkjent av TÜV Rheinland i henhold til EU-fordring 214/2014, i en Colorado testbil.

I tillegg er dockingsystemet til rullestol og dennes forankringspunkter, også testet i Colorado med en belastning tilsvarende rullestolvekt på 200 kg + bruker

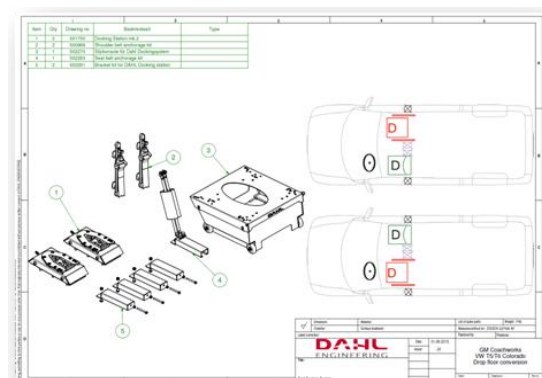
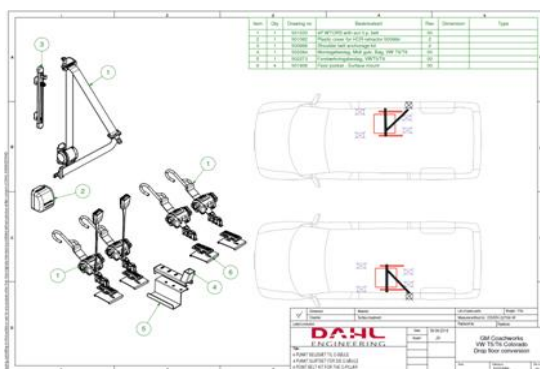

Noen mål og vektor....

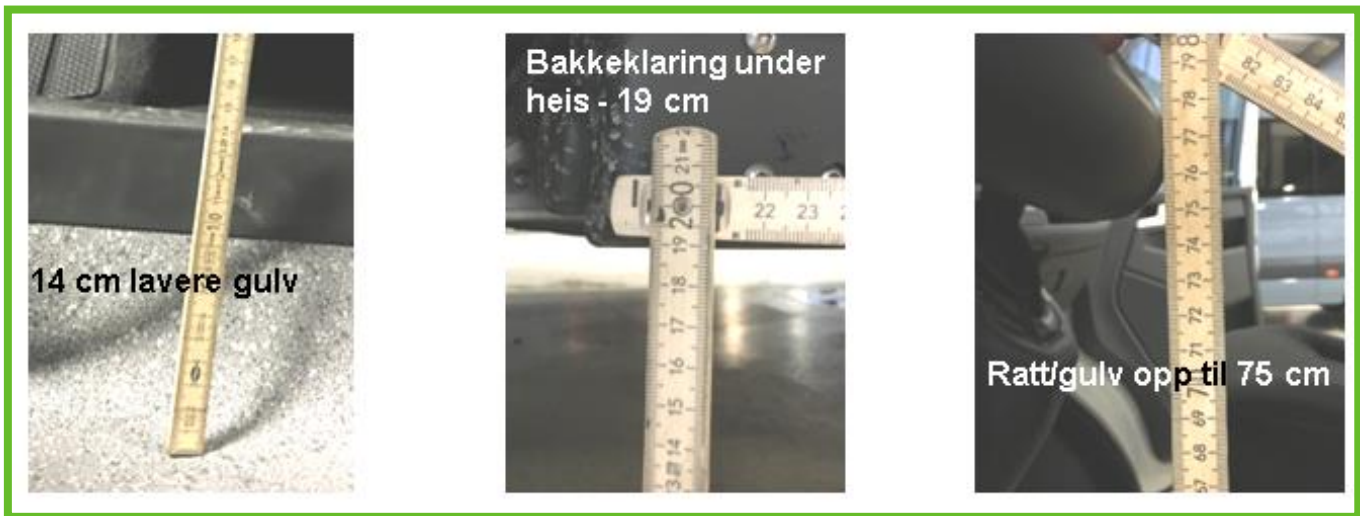

Egenvekt i noen ferdige Colorado biler;

VW Caravelle Kort akselavstand: 3000mm, 150 HK Diesel
 Med F6 underliggende heis, 2 seter foran,
 3- seter i 3. Rad, 16" stålfelger, full tank, uten reservehjul, uten fører, med
 hengerfeste

Egenvekt foraksel: 1340 kg Egenvekt bakaksel: 1040 kg

VW Caravelle Lang akselavstand: 3400mm, 150 HK Diesel
 Med F6 underliggende heis, 2 seter foran,
 3- seter i 4. Rad, 16" stålfelger, full tank, uten reservehjul, uten fører.

Egenvekt foraksel: 1390 kg Egenvekt bakaksel:1080 kg

VW Caravelle Lang akselavstand: 3400mm, 204 HK Bensin
 Med F6 underliggende heis, 2 seter foran,
 3- seter i 4. Rad, 17" stålfelger, full tank, uten reservehjul, uten fører, med
 hengerfeste og skyvedør også V side.

Egenvekt foraksel: 1380 kg Egenvekt bakaksel:1110 kg

Innstigningshøyde 134 cm // Totalhøyde inne førerplass 145 cm
 Under ratt/gulv 75 cm // Bakkeklaring 19 cm

Viktig:

Bruke originale seter - bestill på rett plass fra bilforhandler. ✓

Bruk bestillingskoder PG1 eller PG2 - totalvekt 3200 kg. ✓

Original skyvedørsåpner BØR bestilles med bilen. ✓

Bensin og Diesel - 150 hk og 204 hk ✓

Kort eller lang bil. ✓

Ved behov, bestill gjerne original bakdørsåpner originalt med bilen.

MEN -

- I lang bil kan ettermontert bakdørsåpner kun kombineres med seter fra Dahl.
Det blir konflikt mellom ettermontert døråpner og sikkerhetsbeltet VB.
Dermed ryker en sitteplass.

4Motion - KAN IKKE BENYTTES.

Normert leveringstid FØR individuell tilpasning eller til frakt til andre avdelinger/ombyggere. Etter mottatt bil på Frogner 8-12 uker - (avhenger av ferie/høytider) Ferdigstilling og godkjenning av Colorado før individuell tilpasning - 2 uker. Det avhenger av timeavtale for godkjenning hos STVV

*

Bestillingsnr:

HMSartnr:

211402

4141-10

Colorado VW Caravelle Gulvsenkning Komplette m heis med fjernkontroll og el parkbrems.

4141-11

Colorado VW Caravelle Tillegg for lang bil

4141-12

Colorado VW Caravelle Skinner bak B stolper

*

*Denne informasjonen er ment å vise mulighetene med Colorado og å hjelpe til med riktige valg av billengde og utstyr. De fleste VW T6.1, lang eller kort, er fullt mulig å brukes til Colorado. MEN – i en lang rekke tilleggsutstyr til VW T6, vil noe være mer eller mindre gunstig i en ferdig tilpasset Colorado – OGSÅ med tanke på spesialtilpasningen som skal utføres etter bilen har blitt til Colorado
Vi vil derfor at du sjekker bil, utstyrvalget og omfanget av spesialtilpasning med oss, **før bil bestilles**. Trenger du å prøve en bil, så er det bare å kontakte oss for en avtale. En Colorado er aldri langt unna og bør absolutt vurderes i valget av den optimale løsningen 😊*

Flere spørsmål om VW Caravelle - Colorado - kontakt;
Dag Frode Wold dag.frode.wold@etac.com 900 86 172

Lykke til og velkommen til oss